خبر

انباشت ۷ میلیون رأس دام سبک روی دست دامداران

رئیس شورای تأمین‌کنندگان دام از انباشت ۳۰۰هزار رأس گوساله و ۷ میلیون رأس دام سبک روی دست دامداران خبر داد.

منصور پوریان رئیس شورای تأمین‌کنندگان دام در گفت‌وگو با باشگاه خبرنگاران «جوان» گفت: بنا بر آمار در بخش گوساله ۳۰۰ هزار رأس و در دام سبک ۷ میلیون رأس انباشت داریم. با توجه به شرایط سخت نگهداری دام در فصل زمستان، خشکسالی و کم آبی، عرضه نسبت به تقاضا بالاست.

پوریان گفت: قیمت کنونی هر کیلو دام سبک ۵۵ هزار تومان و دام سنگین ۵۲ تا ۵۳ هزار تومان است، در حالی که وزارت جهاد در هفته‌های قبل قیمت هر کیلو دام سبک را ۶۲ هزار تومان و دام سنگین را ۹۵ هزار تومان اعلام کرده است.

به گفته او، تاکنون به رغم هزینه بالای تولید شاهد افزایش قیمت به نرخ واقعی نیستیم که ازدیاد عرضه در برابر تقاضای پایین یکی از علل این امر است. این مقام مسئول گفت: در بازار نوسانات قیمت همیشه وجود دارد، به طوری که اگر در بحث تولید، عرضه کاهش یابد، قیمت افزایش می‌یابد، اما در شرایط فعلی گرانی گوشت هیچ ارتباطی به دامدار ندارد.

وی قیمت کنونی هر کیلو لاشه را ۱۱۰ تا ۱۱۵ هزار تومان اعلام کرد و گفت: قیمت لاشه نسبت به هفته‌های اخیر تغییری نداشته است، حال اینکه چرا با قیمت‌های بالایی در خرده‌فروشی‌ها عرضه می‌شود، دستگاه‌های نظارتی باید بررسی کنند.

رئیس شورای تأمین‌کنندگان دام گفت: سیاست‌های حمایتی از دامدار در بخش صادرات و خرید حمایتی چندان صورت نگرفته است، تنها ابلاغیه اخیر مبنی بر قیمت‌های اعلامی دام منجر به ایجاد تنش شده است. به طوری که دامداران تصور می‌کنند که قیمت دام همان نرخ‌های اعلامی وزارت جهاد کشاورزی است. این مقام مسئول ادامه داد: با توجه به انباشت دام روی دست دامدار، تا پایان سال کمبودی در بحث عرضه نخواهیم داشت. کشتار دام‌های مولد ناشی از اتخاذ تصمیمات نادرست است که صنعت دام نیاز دارد که هزینه‌های تولید برای دامدار کاهش یابد.

این مقام مسئول ادامه داد: در مواقعی که هزینه‌ها افزایش یابد و دامدار نتواند دام خود را در زمان مقرر بفروشد یا از نظر علوفه تأمین مناسبی داشته باشد، بنابراین شاهد کشتار دام مولد و خلاص شدن کل دام تولیدی روی دست دامدار هستیم.

رئیس شورای تأمین‌کنندگان دام گفت: زمانی که انگیزه اقتصادی تولید نباشد و دامدار وارد فاز ضرر شود، بدیهی است که دام خود را به حراج می‌گذارد و تمامی دام‌های خود اعم از مولد، ماده و آبستن را راهی کشتارگاه می‌کند، از این رو سیاست حمایتی صادرات و خرید حمایتی می‌تواند صنعت دامداری را از بحران فعلی نجات دهد.

صنعت برق پرمصرف‌ترین مشترک گاز است

سخنگوی صنعت برق کشور گفت: صنعت برق یکی از پرمصرف‌ترین مشترکان گاز در کشور است.

به گزارش باشگاه خبرنگاران جوان، مصطفی رجبی مشهدی سخنگوی صنعت برق کشور گفت: صنعت برق یکی از پرمصرف‌ترین مشترکان گاز برای تولید برق در کشور است. ۹۵ درصد تولید برق کشور توسط سوخت‌های فسیلی است که عملاً سوخت گاز است. در صورتی که سوخت گاز در بخش خانگی و تجاری افزایش پیدا کند، مجبور هستیم از سوخت‌های جایگزین استفاده کنیم.

سخنگوی صنعت برق کشور افزود: در حال حاضر ۷۵ تا ۸۵ درصد تولید برق کشور از سوخت گاز، حدود ۲۰ درصد از گازوئیل و ۵ الی ۶ درصد از مازوت است. البته اگر برودت هوا در کشور افزایش پیدا کند، مجبور هستیم از سوخت مازوت یا گازوئیل بیشتری استفاده کنیم.

سخنگوی صنعت برق کشور بیان کرد: مصرف برق در پاییز امسال حدود ۶ درصد افزایش یافته است. بخشی از این افزایش مربوط به مشترکان جدیدی است که به صنعت برق کشور اضافه شده‌اند که عمدتاً بخش صنعتی کشور را شامل می‌شوند. رجبی مشهدی تصریح کرد: در یکی دو سال اخیر مصرف رمزارزها در کشور افزایش پیدا کرد که ما در تأمین برق دچار مشکل شدیم. ماینرهای سازمان بورس که کشف شد بدون مجوز بود و برخوردهای لازم هم انجام شد.

سخنگوی صنعت برق کشور بیان کرد: در حال حاضر ۵هزار و ۸۰۰ مرکز غیرمجاز رمز ارز در کشور شناسایی شده است. حدود ۲۰۰و ۲۲ هزار دستگاه هم کشف شده‌اند، با توجه به محدودیت تأمین برق در کشور، ما اجازه نمی‌دهیم که برخی از افراد سودجو بقیه مشترکان را در مضیقه بگذارند. اگر با واحد غیرمجاز برخورد کنیم، علاوه بر مجازات‌های مالی، اشتراک آنها جمع‌آوری و برقشان قطع می‌شود.

کاهش ۵۰ درصدی مصرف میوه در کشور

میوه گران در میادین فقط تماشا می‌شود!

گزارش یک

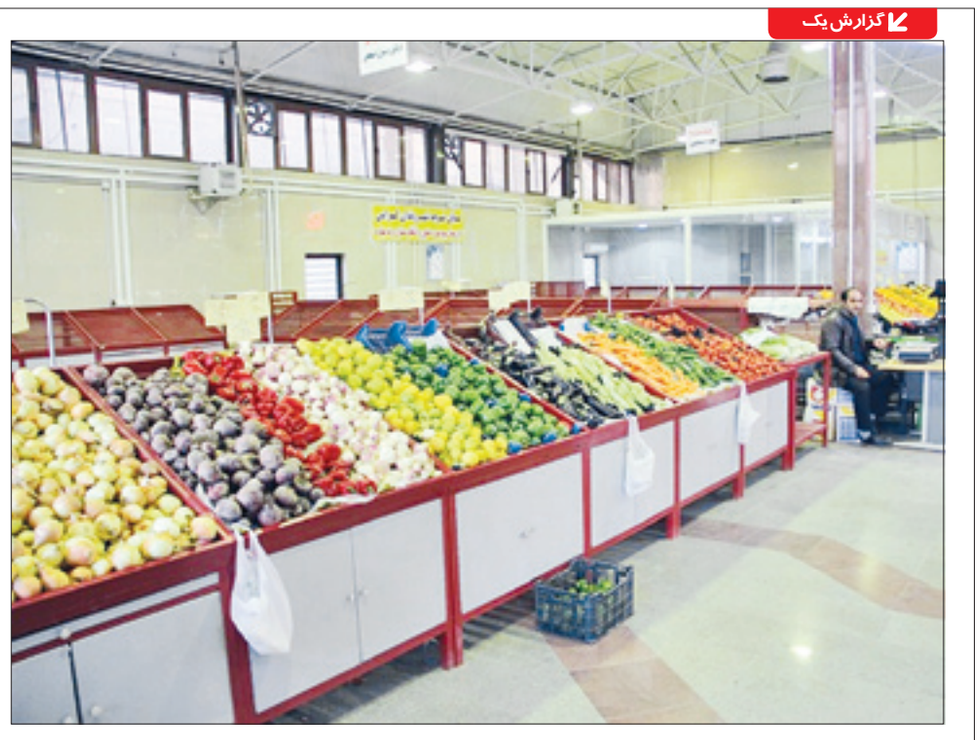

میوه‌فروشان می‌گویند گرانی میوه باعث شده که مردم اقلام ضروری همچون پیاز و سیب‌زمینی را بیشتر بخرند. رئیس اتحادیه بارفروشان نیز با تأیید این خبر از افزایش عرضه سبزی و صیفی خبر می‌دهد و می‌گوید: قیمت سبزی و صیفی در ماه جاری حدود ۱۰ تا ۱۵درصد ارزان شده، اما تقاضا به شدت کاهش یافته است. کاهش قدرت خرید مردم، مصرف میوه را ۵۰ درصد در کشور کاهش داده و چند هفته‌ای است که میوه‌فروشان به اندازه مصرف مردم میوه می‌برند.

در دو سال اخیر همزمان با شیوع ویروس کرونا تقاضا برای انواع سبزی، صیفی و به ویژه میوه افزایش یافت. به دلیل افزایش تقاضا قیمت‌ها نیز سر به فلک کشید، به‌طوری که میوه‌های پاییزی و زمستانی دیگر کمتر از ۲۰ تا ۲۵هزار تومان در مغازه‌های عرضه‌کننده وجود ندارد. قیمت هویج به ۲۰ هزار تومان، مرکبات بیش از ۳۰ هزار تومان و زنجبیل به ۱۲۰ تا ۱۵۰ هزار تومان رسید. دپو و انبار کردن لیموترش نیز به معضل اصلی بازرسان تعزیرات و اصناف تبدیل شد. اما امسال وضعیت بازار تغییر کرده است. رئیس اتحادیه بارفروشان معتقد است که برخلاف سال‌های گذشته آذرماه امسال عرضه افزایش و تقاضا کاهش یافته است، به‌طوری که ارزانی ۱۵ قلم سبزی و صیفی چندان به چشم نمی‌آید. درحالی که میوه‌فروشان عمده و خرده‌فروشان به کاهش مصرف میوه اذعان دارند و بارفروشان از دپوی سیب و مرکبات در میدان اصلی پایتخت ابراز نگرانی می‌کنند. اما این فعالان بازار حاضر نیستند قیمت‌ها را کاهش دهند تا شاید تمام اقشار جامعه بتوانند از میوه مرغوب داخلی بهره ببرند.

همچنین فروشندگان میوه می‌گویند مردم به خاطر گرانی میوه نمی‌خرند و ما هم مجبور هستیم به جای چند کامیون میوه به اندازه حداقل نیاز روزانه مشتریان میوه بیاوریم و برخی دیگر معتقدند با افزایش قیمت‌ها، این روزها اقلام ضروری همچون پیاز و سیب‌زمینی بیشتر فروش می‌رود!

در این خصوص رئیس اتحادیه بارفروشان می‌گوید: میوه زیاد و ارزان شده و آنقدر حجم میوه در میادین زیاد است که بار روی دست بارفروشان مانده است. مغازه‌داران نیز به اندازه فروش روزانه میوه می‌برند. از این رو چند هفته‌ای است که میوه رو دست عمده‌فروشان میدان مانده است.

■ کاهش ۱۰تا ۱۵ درصدی قیمت سبزی

رئیس اتحادیه بارفروشان با اشاره به کاهش قیمت ۱۰ تا ۱۵درصدی برخی صیفی‌جات و سبزی‌ها در میدان تصریح می‌کند: هویج، کاهو، کاهو پیچ، شلغم و گل کلم در روزهای اخیر افت قیمت را تجربه کردند. میزان عرضه صیفی‌جات در میادین افزایش یافته، اما از سوی دیگر تقاضا نیز کاهش یافته است. کاهش قدرت خرید مردم، ۵۰ درصد مصرف میوه را در کشور کاهش داده است.

مصطفی دارایی‌نژاد در گفت‌وگو با ایلنا با اشاره به وفور انواع پیاز در میدان می‌گوید: انواع پیاز از جمله پیاز زرد، سفید و قرمز به میزان کافی در میدان موجود است و در زمینه عرضه سیب‌زمینی و پیاز با مشکلی مواجه نیستیم. قیمت پیاز در میدان کیلویی ۴ تا ۶ هزار تومان است. پیاز در اصفهان، تبریز و بندرعباس به اندازه کافی تولید می‌شود. هم‌اکنون بیش از نیاز داخلی پیاز در انبارها موجود است.

وی با بیان اینکه در سال‌جاری بیش از ۲ هزار تن پیاز در کشور تولید شد، می‌افزاید: پیاز به عراق، ارمنستان، ترکمنستان، روسیه، قزاقستان و افغانستان صادر می‌شود.

■ میوه‌ها خریدار ندارند

دارایی‌نژاد با تأکید بر اینکه پرتقال، کیوی، انار، سیب و نارنگی در میدان مانده است، گفت: تلاش می‌کنیم قیمت میوه‌های شب یلدا ثابت بماند. میزان مصرف انار و هندوانه در ماه‌های آذر و دی افزایش پیدا می‌کند، از این‌رو میدانی‌ها از چند روز گذشته این دو قلم را دپو کردند تا در عرضه آنها در شب یلدا به مشکلی برنخوریم و قیمت‌ها در روزهای پایانی آذر روند افزایشی به خود نگیرند.

این فعال اقتصادی با بیان اینکه از ۲۰ آذر میوه‌های شب یلدا در میدان عرضه خواهد شد، تصریح کرد: قیمت انار بنا به کیفیت مشخص می‌شود. به‌عنوان مثال قیمت انار ساوه کیلویی ۱۰ تا ۱۸ هزار تومان، قیمت انار شیراز کیلویی ۱۵ تا ۲۳ هزار تومان و قیمت انار دماوند کیلویی ۲۵ تا ۳۰ هزار تومان در میدان خرید و فروش می‌شود.

وی با اعلام قیمت انواع هندوانه بیان کرد: قیمت هندوانه ساکاتا کیلویی ۵ هزار تومان و قیمت هندوانه بیضی صادراتی کیلویی ۶ تا ۷ هزار تومان است. به گفته دارایی‌نژاد، میدانداران اجازه نمی‌دهند که قیمت میوه‌های شب یلدا افزایش ۵ تا ۱۰ هزار تومانی را تجربه کنند. اگر افزایش قیمتی در این اقلام ایجاد شود، در حد هزار تومان خواهد بود. بنا به اظهارات این فعال اقتصادی، بالای ۲۲ هزار تن میوه و سبزی‌جات در یک شبانه‌روز وارد میدان تهران می‌شود و این رقم می‌تواند نیاز تمام کشور را تأمین کند.

وی در پاسخ به این سؤال که چرا گوجه‌فرنگی ارزان نشده است؟ گفت: عرضه گوجه‌فرنگی کم شده است، زیرا سرما و بارندگی داشتیم. از طرفی در بخش گوجه‌فرنگی‌های گلخانه صادرات هم انجام می‌شود و به دلیل افزایش نرخ دلار کشاورزان بیشتر به صادرات علاقه‌مند هستند. همه این موارد قیمت گوجه را بالا برده است.

رئیس اتحادیه بارفروشان اضافه کرد: با گرم‌تر شدن هوا و به دست آمدن گوجه‌های جنوب حتماً کاهش قیمت خواهیم داشت.

> **درحالی که میوه‌فروشان عمده و خرده‌فروشان به کاهش مصرف میوه اذعان دارند و بارفروشان از دپوی سیب و مرکبات در میدان اصلی پایتخت ابراز نگرانی می‌کنند. اما این فعالان بازار حاضر نیستند قیمت‌ها را کاهش دهند تا شاید تمام اقشار جامعه بتوانند از میوه مرغوب داخلی بهره ببرند**

خبر

افزایش ۵۵ درصدی اجاره‌بهای مسکن

جدیدترین گزارش بانک مرکزی از بازار مسکن نشان می‌دهد نرخ اجاره‌بهای مسکن در کشور طی آبان ۱۴۰۰ در مقایسه با آبان ۹۹ بالغ بر ۵۵ درصد افزایش یافته است.

به گزارش تسنیم، بر اساس آمار بانک مرکزی شاخص کرایه مسکن اجاری در شهر تهران و کل مناطق شهری طی آبان‌ماه امسال نسبت به ماه مشابه سال گذشته به ترتیب ۵۱/۶ و ۵۴/۹ درصد افزایش یافته است.

در مهرماه امسال نیز نرخ اجاره‌بهای مسکن در تهران و مناطق شهری کل کشور در مقایسه با مهر سال ۹۹ به ترتیب ۴۸/۴ و ۵۱/۳ درصد افزایش یافته بود. همچنین در آبان‌ماه سال ۱۳۹۹ بانک مرکزی از افزایش ۲۸/۷ درصدی نرخ اجاره‌بها در شهر تهران و ۳۱/۹ درصدی در کل مناطق شهری نسبت به آبان ماه سال ۹۸ خبر داده بود.

بودجه ۱۴۰۱ با فرض تداوم تحریم‌ها بسته شد

رئیس سازمان برنامه و بودجه با بیان اینکه از لغو تحریم‌ها و استیفای حقوق ملت استقبال می‌کنیم، گفت: لایحه بودجه ۱۴۰۱ با فرض ادامه تحریم‌ها بسته شده است.

به گزارش سازمان برنامه و بودجه، «سید مسعود میرکاظمی» در نشست هم‌اندیشی لایحه بودجه سال ۱۴۰۱ اظهار داشت: بودجه سال آینده بر مبنای سند آمایش تدوین شده است، از این رو ظرفیت‌های داخلی هر استان تا سطح شهرستان تعیین و سهم هر یک از این مناطق در رشد اقتصادی استان و کشور مشخص شده است.

رئیس سازمان برنامه و بودجه افزود: اولویت دولت سیزدهم افزایش تعاملات با کشورهای همسایه و منطقه است و در این راستا در برنامه‌های این سازمان شهرهای مرزی مورد توجه قرار می‌گیرند.

معاون رئیس‌جمهوری تصریح کرد: اگر در کشور تورم کنترل و فضای کار برای مردم فراهم شود، به‌طور قطع گره‌های اقتصادی باز خواهند شد. فقط در ۱۰۰ روزه نخست دولت سیزدهم با مبنا قرار گرفتن سیاست همسایگی اتفاقات خوبی افتاده است.

جهان‌نما

ذخایر استراتژیک نفت امریکا تا ۱۰ سال آینده نصف می‌شود

برداشت از ذخایر استراتژیک نفت امریکا طبق قوانین جدید این کشور و تصمیم اخیر بایدن برای آزادسازی ۵۰ میلیون بشکه از این ذخایر، حجم آن را در ابتدای سال مالی ۲۰۳۲ تا حدود ۳۱۴ میلیون بشکه پایین می‌آورد.

به‌گزارش تسنیم به نقل از اویل پرایس، اداره اطلاعات انرژی امریکا اعلام کرد قوانین جدید و اعلام آزادسازی ۵۰ میلیون بشکه از ذخایر استراتژیک نفتی امریکا حجم این ذخایر را در ابتدای سال مالی ۲۰۳۲ تا حدود ۳۱۴ میلیون بشکه پایین می‌آورد. ذخایر استراتژیک امریکا در اوایل اکتبر سال جاری میلادی، ۶۸۰ میلیون بشکه نفت در خود جای بودند.

این اداره تأکید کرد اگر ذخایر استراتژیک نفت امریکا طی یک دهه آینده نصف شوند، در ابتدای ۲۰۳۲ به پایین‌ترین رقم از مارس ۱۹۸۳ خواهند رسید. جو بایدن، رئیس‌جمهور امریکا هفته گذشته گفت وزارت انرژی این کشور ۵۰ میلیون بشکه نفت از ذخایر استراتژیک جهت پایین آوردن قیمت بنزین برداشت می‌کند اما تحلیلگران عقیده دارند این اقدام تأثیر چندانی در پایین آوردن قیمت نفت نخواهد داشت. درواقع، چند ساعت پس از انتشار این خبر، قیمت نفت افزایش یافت، یعنی درست مخالف با هدف امریکا برای کاهش قیمت نفت و در نتیجه پایین آوردن قیمت بنزین.

قیمت نفت در روز جمعه سقوط کرد، اما این سقوط هیچ ارتباطی با اطلاعیه امریکا برای برداشت از ذخایر استراتژیک نفتی نداشت. خبر شیوع نوع جدید ویروس کرونا و احتمال مسری‌تر بودن آن نسبت به جهش‌های قبلی باعث سقوط بازار نفت شد.

غیر از خبر آزادسازی ذخایر استراتژیک، طبق قوانین جدید امریکا، تا پایان این دهه از این ذخایر به صورت جداگانه برداشت خواهد شد. اداره اطلاعات انرژی امریکا اعلام کرد قوانین جدید مستلزم برداشت ۸۷/۶ میلیون بشکه نفت خام از ذخایر استراتژیک نفتی در سال مالی ۲۰۲۸ تا ۲۰۳۱ می‌شود. امریکا به‌عنوان عضوی از آژانس بین‌المللی انرژی باید به اندازه ۹۰ روز از واردات خالص نفت امریکا، ذخایر استراتژیک خود را پر نگه دارد.

خبر کوتاه

۷ هزار مشتری ایران خودرو در انتظار اجرای تعهدات معوق

معاون بازاریابی و فروش ایران خودرو گفت: این شرکت ۷ هزار دستگاه تعهد معوق به مردم دارد.

به گزارش روابط عمومی ایران خودرو، بابک رحمانی با اشاره به اجرای فروش فوق‌العاده با موعد تحویل ۴۵ روز در آبان‌ماه گفت: در این طرح، همه تعهدات ۲۰۶ تیپ ۲، ظرف مدت ۱۵ روز تحویل مشتریان شده و مابقی تعهدات نیز حداکثر ظرف ۴۵ روز واگذار خواهد شد. وی عرضه بیش از تعهدات به بازار را منوط به حمایت‌های بیشتر از صنعت خودرو دانست و گفت: در آبان ماه، ۴۳ هزار دستگاه خودرو تحویل مشتریان شده است که ۱۰ هزار دستگاه آن در قالب فروش فوق‌العاده بوده است. در حال حاضر این شرکت ۷ هزار دستگاه، تعهد معوق به مردم دارد.

معاون بازاریابی و فروش ایران خودرو درخصوص روش‌های فعلی فروش محصولات گفت: سه نوع فروش شامل فوق‌العاده با زمان تحویل حداکثر سه ماهه، پیش‌فروش با موعد تحویل یکساله و طرح‌های فروش مشارکت در تولید با موعد تحویل بیش از یکسال بر اساس قرعه‌کشی به اجرا گذاشته می‌شود.

فراخوان مناقصه عمومی همزمان با ارزیابی کیفی(فشرده) یک مرحله ای

شناسه آگهی: ۱۲۳۲۷۵۴ (نوبت اول شماره ۸۰۰/۲۲۹۲۵)

شرکت ملی پخش فرآورده های نفتی منطقه اصفهان

موضوع مناقصه	تاریخ انتشار مناقصه در سامانه ستاد	مبلغ برآورد اولیه (ریال)	مبلغ تضمین شرکت درفرآیند ارجاع کار(ریال)	مهلت دریافت اسناد ازسامانه ستاد	زمان و مکان جلسه توجیهی/بازدید	مهلت بارگذاری پاکات و اسناد درسامانه ستاد تا تاریخ	تاریخ/مکان بازگشایی پاکات	مدت اجرای قرارداد	نوع تضمین
مناقصه واگذاری اداره امورسوختگیری هواپیمایی	۱۴۰۰/۹/۱۰ ساعت ۱۰	۴۴،۸۰۵،۴۱۸،۶۸۹	۲،۲۴۰،۲۷۰،۹۳۴	۱۴۰۰/۹/۱۵ ساعت ۱۹	۱۴۰۰/۰۹/۱۷ ساعت ۱۰صبح سالن جلسات ستاد	۱۴۰۰/۹/۲۹ ساعت ۱۵	۱۴۰۰/۹/۳۰ ساعت ۸صبح (پاکت ارزیابی hse)وساعت ۱۱ صبح ۱۴۰۰/۱۰/۱بازگشایی (پاکات الف، ب و ج)سالن جلسات ستاد به نشانی مناقصه گزار	یکسال شمسی	از نوع ضمانتنامه ها طبق جدول شماره ۴ ماده ۴ تصویب نامه هیأت وزیران به شماره ۱۲۳۴۰۲ مورخ ۹۴/۹/۲۲ارائه گردد. در صورت واریز نقدی رسید وجه امور مالی منطقه مورد تأئید است.

شرکت ملی پخش فرآورده های نفتی منطقه اصفهان در نظر دارد مناقصه عمومی یک مرحله ای همزمان با ارزیابی کیفی (فشرده)مربوط به واگذاری اداره امور سوختگیری هواپیمایی به شماره فراخوان (۲۰۰۰۰۹۱۹۱۵۰۰۰۰۰۱۸) را از طریق سامانه تدارکات الکترونیکی دولت برگزار نماید. کلیه مراحل برگزاری مناقصه از دریافت اسناد مناقصه تا ارائه اسناد مورد نیاز و پیشنهاد مناقصه گران و بازگشایی پاکت ها از طریق درگاه سامانه تدارکات الکترونیکی دولت (ستاد) به آدرس WWW.SETADIRAN.IR انجام خواهد شد و لازم است مناقصه گران در صورت عدم عضویت قبلی، مراحل ثبت نام در سایت مذکور و دریافت گواهی امضای الکترونیکی را جهت شرکت در مناقصه محقق سازند.

متقاضیان می توانند بعد از انتشار فراخوان در سامانه ستاد نسبت به دریافت اسناد این مناقصه از طریق سامانه تدارکات الکترونیکی دولت (ستاد) اقدام نمایند.

اطلاعات تماس دستگاه مناقصه گزار جهت دریافت اطلاعات بیشتر در خصوص اسناد مناقصه و ارائه پاکت الف: به آدرس اصفهان- خیابان چهارباغ بالا- چنب پمپ بنزین، امور قراردادها و تلفن تماس امورقراردادها ۰۳۱۳۶۲۴۴۶۱۸- تلفن تماس شرکت: ۰۳۱۳۶۲۴۷۰۰۱ وجهت مدارک hse با شماره تماس ۰۳۱۳۳۸۰۱۸۸۲ (واحد hse)تماس حاصل فرمایید.

محل و نحوه دریافت و ارسال اسناد و پیشنهادات: در مهلت مقرر با مراجعه به سایت WWW.SETADIRAN.IR اسناد را دریافت و پس از بارگذاری کلیه پاکات در سامانه مذکور علاوه برآن اصل پاکت الف (تضمین شرکت در فرایند ارجاع کار) به دبیرخانه کمیسیون مناقصات شرکت ملی پخش فرآورده های نفتی منطقه اصفهان واقع در آدرس فوق الذکر تحویل نمایید. شرکت های حاضر در مناقصه باید کلیه اسناد و پاکات تکمیل شده را در مهلت مقرر با امضای دیجیتال در سامانه ستاد بارگذاری نمایند.

شرایط متقاضیان:

-دارا بودن و ارائه گواهینامه تائید صلاحیت کار معتبر از اداره کل تعاون، کار و رفاه اجتماعی استان محل فعالیت که در آن مناقصه گر مجاز به فعالیت مرتبط با موضوع مناقصه باشد. تبصره: در صورتیکه محل صدور گواهی صلاحیت کار غیر از استان محل فعالیت باشد (استان اصفهان) اخذ و ارائه تأئیدیه گواهینامه موصوف از اداره کل تعاون، کار و رفاه اجتماعی استان اصفهان توسط برنده مناقصه الزامی است.

-دارا بودن وارائه گواهینامه تائید صلاحیت ایمنی معتبر ازاداره کل تعاون، کار ورفاه اجتماعی استان محل فعالیت.

توضیح اینکه تأمین اعتبار گواهینامه های مورد اشاره در بند ۱ و ۲ در طول مدت فرآیند تشریفات برگزاری مناقصه و اجرای کار، لازم و به عهده شرکت کننده در مناقصه می باشد.

-احراز امتیاز قابل قبول در ارزیابی توانمندی بهداشت، ایمنی و زیست محیطی hse جهت شرکت در مناقصه فوق

-کلیه مستندات در فرم ارزیابی hseمی بایست ضمیمه فرم ها و بارگذاری در سامانه تدارکات االکترونیکی دولت گردد.

-ارائه تصویر کلیه صفحات اساسنامه شرکت و کارت ملی و شناسنامه مدیرعامل و اعضای هیئت مدیره شرکت و تصویر ثبت آگهی شرکت به همراه آخرین تغییرات درروزنامه رسمی و کد اقتصادی و شناسه ملی و تصویر گواهینامه ثبت نام در نظام مالیات بر ارزش افزوده الزامی است.

-قیمتها متناسب با کالای ساخت داخل با لحاظ کیفیت ارائه گردد(خرید کالای خارجی که مشابه تولید داخلی دارند ممنوع می باشد).

-ضروری است متقاضی کلیه اسناد مناقصه و صورتجلسه توجیهی را قبل از ارائه پیشنهاد نرخ دریافت و یا علم وآگاهی کامل اعلام نرخ نمایند.

-عدم ممنوع المعامله بودن شرکت مناقصه گر(در صورت قرار داشتن در لیست شرکتهای ممنوع المعامله سپرده شرکت در فرایند ارجاع کار به نفع مناقصه گزار ضبط خواهد شد).

-تاریخ اعتبار پیشنهادات سه ماه بعد از بازگشایی پاکات نرخ می باشد.

-مسئولیت صحت مستندات ارائه شده بر عهده متقاضی شرکت در مناقصه بوده و در هر مرحله از مناقصه و فرآیند پس از آن جهت عقد قرارداد صحت آنها برای شرکت محرز نگردد مناقصه و قرارداد ابطال و ضمانتنامه های ارائه شده ضبط می گردد. برنده مناقصه مکلف به ارائه اصل یا کپی برابر با اصل مستندات بارگذاری شده می باشد و در صورت هر گونه تناقض برابر قوانین و مقررات برخورد خواهد شد.

-کلیه پیمانکاران می بایست حداقل تا ۴۸ ساعت قبل از تحویل پاکات صورت جلسه توجیهی را دریافت و با علم و آگاهی کامل اعلام نرخ نمایند.

(ضمناً ارائه کپی ضمانتنامه در تاریخ ارائه پیشنهاد، جهت اخذ تأئیدیه های لازم ضمانتنامه به واحد امور مالی منطقه الزامی است).

لازم به توضیح است کلیه مدارک متقاضیان می بایست به ترتیب اشاره شده در آگهی در سامانه ستاد بارگذاری گردد و مدارک مربوط به ارزیابی hse در پاکت ارزیابی بارگزاری گردد.

اطلاعات تماس سامانه ستاد جهت انجام مراحل عضویت در سامانه: مرکز تماس: ۴۱۹۳۴-۰۲۱ دفتر ثبت نام: ۸۸۹۶۹۷۳۷ و ۸۵۱۹۳۷۶۸ ضمناً متن آگهی در سایت WWW.SHANA.IR قابل رؤیت می باشد. و اسناد مناقصه در سایتهای ذیل قابل رؤیت می باشد. HTTP://IETS.MPORG.IR و WWW.MONAGHESE.PORTAL.NIOPDC.IR

آدرس: اصفهان- خیابان چهار باغ بالا- جنب پمپ بنزین-شرکت ملی پخش فرآورده های نفتی منطقه اصفهان تلفن تماس ستاد: ۵-۰۳۱۶۲۴۷۰۰۱ فاکس:۰۳۱۶۲۴۴۴۲۷ کدپستی: ۶۷۴۵۵-۸۱۷۳۷

روابط عمومی شرکت ملی پخش فرآورده های نفتی منطقه اصفهان

آگهی تجدید مناقصه (عمومی)

شماره فراخوان مناقصه در سامانه ستاد ۲۰۰۰۰۹۲۴۰۹۰۰۰۱۹۲ (نوبت دوم)

۱-مناقصه گزار: شرکت گاز استان خراسان رضوی

۲-موضوع مناقصه: احداث ۵ مورد ایستگاه حفاظت کاتدیک در سطح استان خراسان رضوی

۳-شرایط اولیه متقاضیان:

الف- دارا بودن رتبه در رشته نیرو یا تأسیسات و تجهیزات از سازمان برنامه و بودجه

ب- دارا بودن ظرفیت خالی ارجاع کار

ج- دارا بودن گواهینامه تأیید صلاحیت ایمنی از اداره کار و امور اجتماعی

د- ثبت نام در سایت www.setadiran.ir و دریافت گواهی امضای الکترونیکی

۴-مدت اعتبار پیشنهادها: از تاریخی که برای تسلیم آن در فراخوان ذکر شده تا مدت سه ماه می بایست معتبر باشد.

۵-مبلغ تضمین شرکت در فرایند ارجاع کار: -/۱،۷۱۳،۰۰۰،۰۰۰ (یک میلیارد و هفتصد و سیزده میلیون ریال) می باشد که می بایست بر اساس یکی از تضامین قابل قبول وفق آیین نامه تضمین معاملات دولتی به شماره ۱۲۳۴۰۲/ت۵۰۶۵۹ه مورخ ۹۴/۰۹/۲۲ تهیه گردد و حتما اصل آن قبل از آخرین مهلت ارائه پیشنهاد قیمت به صورت دستی تحویل دفتر حراست شرکت گاز استان خراسان رضوی واقع درمشهد - بلوار خیام - نبش تقاطع ارشاد- طبقه همکف گردد.

۶-مهلت اعلام آمادگی و دریافت اسناد مناقصه: از تاریخ ۱۴۰۰/۰۹/۰۹ لغایت ۱۴۰۰/۰۹/۱۶

۷-آخرین مهلت بارگذاری اسناد و ارائه پیشنهاد قیمت: ساعت ۱۴:۰۰ مورخ ۱۴۰۰/۰۹/۲۷

۸- پیشنهادهای واصله در ساعت ۰۹:۳۰ مورخ ۱۴۰۰/۰۹/۲۸ در کمیسیون مربوطه باز و خوانده می شود و حضور پیشنهاد دهندگان و یا یک نفر نماینده مجاز آنها با همراه داشتن معرفینامه ممهور به مهر شرکت در جلسه آزاد است.

۹- یادآور می گردد کلیه مراحل مناقصه از طریق درگاه سامانه تدارکات الکترونیکی دولت (ستاد) به آدرس www.setadiran.ir انجام خواهد شد.

۱۰-رعایت قانون حداکثر استفاده از توان تولیدی و خدماتی کشور و حمایت از کالای ایرانی الزامی است و صرفا موسسات و شرکتهای ایرانی ثبت شده در فهرست توانمندی های مندرج در سامانه توانیران مجاز می باشد.

شناسه آگهی: ۱۲۳۰۲۷۹

روابط عمومی شرکت گاز استان خراسان رضوی